

## Soldadura de rieles En Nuevo Puerto Chileno

Chile – Puerto de Mejillones, Octubre de 2017

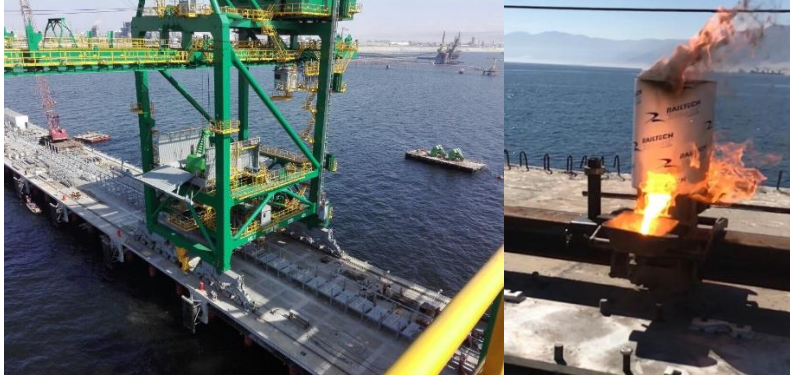

La constructora más grande de Chile, BELFI S.A. se encontraba en la búsqueda de un especialista en la solución de uniones de rieles de puerto y lo encontró en Colombia con DORANCE S.A.S. quienes garantizaron el 100% de Calidad, seguridad y cumplimiento en los plazos de ejecución.

### OBJETIVOS

- Realizar la Unión de rieles mediante el proceso de soldadura Aluminotérmica.
- Cumplir con los plazos pactados en la negociación con la seguridad necesaria.
- Efectividad en el proceso de soldadura de rieles.

### EJECUCIÓN

En apoyo logístico con la constructora BELFI S.A. - Chile, DORANCE SAS realizo de manera satisfactoria la unión de 250 metros de nave de rodadura a lo largo de un nuevo puerto Marítimo en la ciudad de Mejillones. La ejecución tuvo un 100% de efectividad en todas las soldaduras aplicadas, algo que no había podido conseguir la constructora con empresas Locales.

### INSTALACIÓN

- 250 metros de Nave o carrileras,
- 32 aplicaciones de soldadura aluminotérmica.

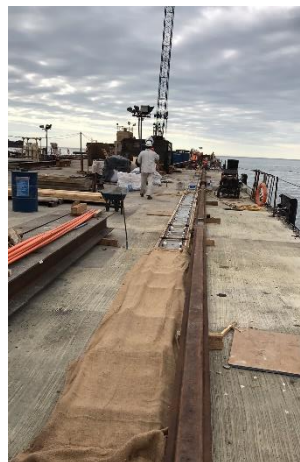

**USUARIO FINAL:**  
Acerías Paz  
Del Río

**OPERADOR:**  
Constructora  
BELFI (Chile).

**CONTRATISTA:**  
Dorance SAS

**CARGAS:**

- 250m de Nave por soldar
- 32 Uniones Aluminotérmicas

### BENEFICIOS DEL PROYECTO:

- **Solución ejecutada de manera adecuada en el tiempo requerido.**
- **Del 100% de las soldaduras ejecutadas (32), todas fueron aprobadas por calidad y pruebas no destructivas.**
- **Validación por parte de un cliente extranjero de la calidad en nuestro servicio.**